



RÔLE INCONTOURNABLE DE LA PROPRETÉ

En matière de propreté industrielle, respecter les spécificités de votre métier et l'organisation de votre entreprise, c'est limiter les risques de perturbation de votre production.

L'intervention de Samsic Propreté sur votre outil de production s'inscrit en amont et/ou en complément d'une démarche TPM ou 5S. Elle inclut la mise à disposition d'une expertise technique et d'un personnel responsable, disponible et formé dans le domaine de la propreté industrielle jusqu'à la maintenance de 1^{er} niveau.



CONFIER LA PROPRETÉ DE VOTRE OUTIL DE PRODUCTION À DES SPÉCIALISTES, C'EST :

- Concentrer votre énergie sur votre cœur de métier,
- Valoriser votre image de marque par une propreté irréprochable,
- Externaliser la gestion du personnel qualifié sur le métier de la propreté pour gagner en flexibilité,
- Pérenniser et valoriser votre outil de production tout en maîtrisant les coûts et en réduisant l'investissement de matériels,
- S'entourer d'un partenaire menant une politique de Développement Durable (partenaire Global Compact, ISO 14001 v.2004).

NOS RÉPONSES :

- Une approche fine d'ingénierie fine de vos besoins,
- Une démarche QHSE adaptée à votre secteur d'activité industriel,
- Un système qualité assurant la traçabilité de nos prestations certifiées ISO 9001 v.2000,
- Une expertise technique intégrée par un personnel opérationnel, réactif et fonctionnel, formé à des modes opératoires précis,
- Une assistance à la maintenance de l'outil de production grâce à un système de relevé d'anomalies,
- Une veille technologique, réglementaire et normative constante,
- Une politique de Développement Durable.

DÉPARTEMENT INDUSTRIE

PRISE EN COMPTE DE VOS BESOINS

ANALYSE

- Production,
- Équipement,
- Environnement,
- Qualité,
- Sécurité.

RÉPONSES

- Organisation technique adaptée,
- Compétences adaptées,
- Plan de contrôle,
- Optimisation des coûts,
- Plan de progrès.

- Méthodes
- Matériels
- Produits

OFFRE PERSONNALISÉE



DES SPÉCIALISTES À VOTRE ÉCOUTE

FORMALISER LE SAVOIR-FAIRE

- Formation,
- Système documentaire.

ÉVALUER

- Audits,
- Satisfaction,
- Suivi des indicateurs.

INNOVER ET ACTUALISER

- Veille technologique,
- Veille réglementaire,
- Veille normative.

UNE ORGANISATION À VOTRE SERVICE

Département Industrie

Établissement Samsic Propreté

CLIENT

Ils interviennent comme « support ». Ils s'assurent de la conformité dans la réalisation des prestations et veillent à la satisfaction client.

Ils interviennent au quotidien dans vos locaux, assurent nos prestations et prennent en compte vos attentes et vos besoins.

SECTEURS D'ACTIVITÉS

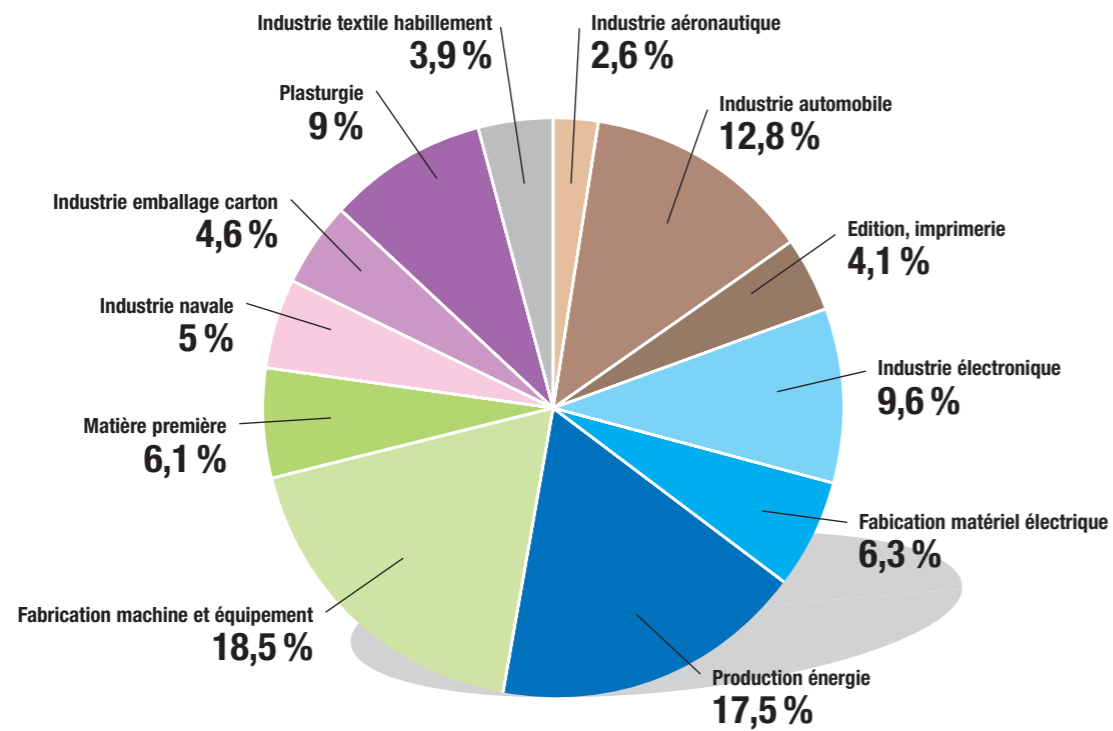

SAVOIR-FAIRE

NETTOYAGE INDUSTRIEL ET PRESTATIONS COMPLÉMENTAIRES

- Nettoyage des carters et des intérieurs d'outils de production,
- Aspiration de poussières spécifiques et gros volume,
- Nettoyage de filtres,
- Aspiration de bacs de rétention d'huiles,
- Nettoyage cryogénique,
- Nettoyage à la vapeur sèche,
- Tri sélectif des déchets,
- Enlèvement des déchets,
- Manutention.

MAINTENANCE DE PREMIER NIVEAU

- Changement de filtres,
- Aspiration d'huiles ou d'émulsions d'usinage,
- Changement d'huiles.

HYGIÈNE DE L'AIR, 3D, GESTION DES DÉCHETS...

CABINES PEINTURES

PAROIS MURALES

- Application de graisse, de vaseline...
- Application de vernis pelable (pistolet, airless),
- Remplacement de film électrostatique polyuréthane (polyane).

SOLS

- Remplacement de cartons ou papier absorbant,
- Nettoyage des caillebotis (pyrolyse, THP, décapage chimique).

ÉLÉMENTS SPÉCIFIQUES

- Nettoyage de rideau d'eau,
- Collecte et évacuation des boues,
- Nettoyage et marouflage des éléments supports,
- Nettoyage des têtes de pistolets ou de robots,
- Changement des protections des robots de peinture,
- Nettoyage intérieur des gaines d'extraction, volutes.

ORGANISATION DES MOYENS HUMAINS SUR SITE

1-Détermination de la mission d'intervention.

2-Constitution des équipes intervenantes :

- Agent de Service (AS)
- Agent Qualifié de Service (AQS)
- Agent Très Qualifié de Service (ATQS)
- Chef d'Équipe / Contremaître
- Responsable de Site
- Animateur de Secteur (ADS)

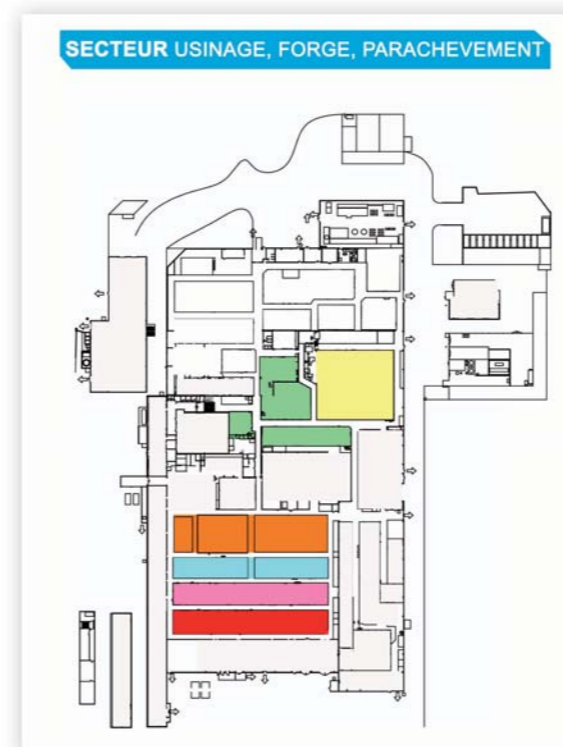
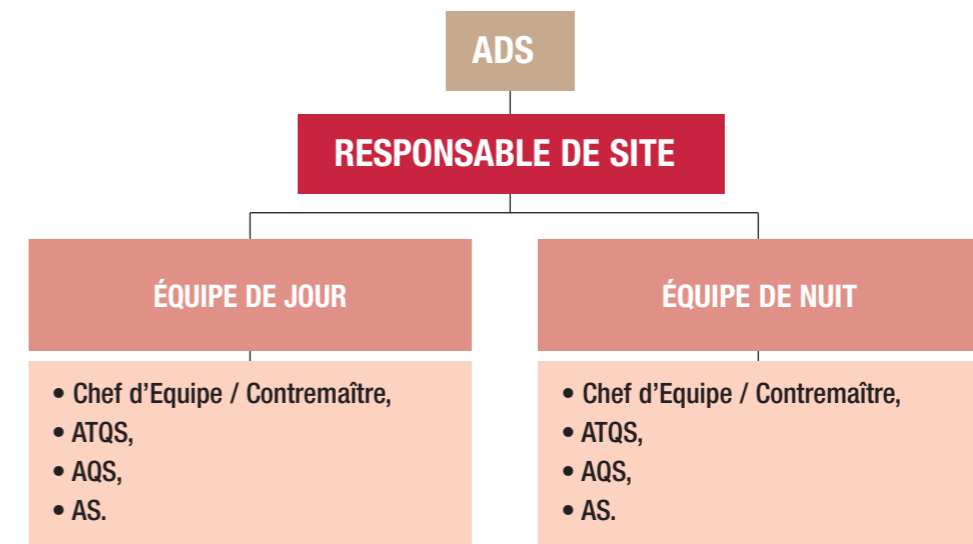

L'ORGANISATION ET LE SUIVI DE VOS PRESTATIONS

PLANNING USINAGE - FORGE - PARACHEVEMENT

	JUILLET	AOUT	SEPTEMBRE	OCTOBRE	NOVEMBRE	DECEMBRE
23/07						
24/07						
25/07						
26/07						
27/07						
28/07						
29/07						
30/07						
31/07						
01/08						
02/08						
03/08						
04/08						
05/08						
06/08						
07/08						
08/08						
09/08						
10/08						
11/08						
12/08						
13/08						
14/08						
15/08						
16/08						
17/08						
18/08						
19/08						
20/08						
21/08						
22/08						
23/08						
24/08						
25/08						
26/08						
27/08						
28/08						
29/08						
30/08						
31/08						
01/09						
02/09						
03/09						
04/09						
05/09						
06/09						
07/09						
08/09						
09/09						
10/09						
11/09						
12/09						
13/09						
14/09						
15/09						
16/09						
17/09						
18/09						
19/09						
20/09						
21/09						
22/09						
23/09						
24/09						
25/09						
26/09						
27/09						
28/09						
29/09						
30/09						
01/10						
02/10						
03/10						
04/10						
05/10						
06/10						
07/10						
08/10						
09/10						
10/10						
11/10						
12/10						
13/10						
14/10						
15/10						
16/10						
17/10						
18/10						
19/10						
20/10						
21/10						
22/10						
23/10						
24/10						
25/10						
26/10						
27/10						
28/10						
29/10						
30/10						
31/10						

■ 1 dimanche sur 2 ■ 1 dimanche sur 5 ■ 1 dimanche sur 5
■ 1 dimanche sur 2 ■ 1 dimanche sur 5 ■ 1 dimanche sur 5 * machines annulées



Parce que les exigences des acteurs de l'Industrie sont spécifiques, Samsic Propreté vous propose :

- Des réponses pertinentes, conformes aux aspects réglementaires,
- Un système de management efficace,
- Des solutions économiques optimales,
- Une politique de Développement Durable.

SAMSI
PROPRETE
Département
Industrie

Tél. 02 99 86 92 90
www.samsic.com